

Adhésion

L'adhésion annuelle à l'Association des Utilisateurs du Centre Social (A.U.C.S.) est obligatoire pour participer aux activités, ateliers et sorties.

Elle est valable du 1^{er} septembre 2019 au 31 août 2020 aux tarifs ci-dessous :

- **10€/personne** et **15€/famille** pour les habitants de Saint-Max et Malzéville.
- **12€/personne** et **17€/famille** pour les habitants des autres communes.

Les personnes désirant adhérer doivent renseigner un bulletin d'adhésion. Le règlement intérieur et les statuts leur seront remis sur demande.

Inscription

Fournir son quotient familial ou son dernier avis d'imposition.

Pour l'Accueil de loisirs, fournir :

- numéro d'allocataire ;
- attestation Aide aux Temps Libres CAF ;
- carnet de santé de votre enfant.

Règlement

Toute cotisation versée est définitivement acquise. Aucun remboursement ne peut être exigé en cours d'année.

Les moyens de paiement admis sont les suivants : chèques bancaires, espèces, chèques ANCV, paiement en ligne via le site internet du centre social.

Quotient familial

Tarifification selon 4 tranches :

- Moins de 400 ;
- Entre 401 et 700 ;
- Entre 701 et 1000 ;
- Plus de 1000.

Accueil

Lundi

13h30 > 18h (fermé le matin)

Mardi et mercredi

9h > 12h - 13h30 > 18h

Jeudi

9h > 12h (fermé l'après-midi)

Vendredi

9h > 12h - 13h30 > 17h

Contact

Centre social

Saint-Michel Jéricho

Espace Champlain
75 rue Alexandre 1er
54130 Saint-Max - 03 54 40 67 87

L'appart'

Bâtiment Surcouf, appt n°53
62 rue Colonel Driant
54220 Malzéville

cs.saintmicheljericho@gmail.com

www.centresociauxsaintmicheljericho.org

 Centre social Saint-Michel Jéricho



**CENTRE SOCIAL
ST-MICHEL JERICHO
2020-2021**

75 rue Alexandre 1er, St-Max - 03 54 40 67 87

Édito

Ce programme présente les activités et ateliers du centre social Saint-Michel Jéricho.

Le centre social Saint-Michel Jéricho est un équipement de proximité **ouvert à tous**, implanté sur le quartier Saint-Michel Jéricho relevant de la Politique de la Ville. C'est un lieu :

- d'accueil, d'animation, d'activités et de services à finalité sociale, à destination des habitants du quartier ;
- de rencontre et d'échange entre les générations favorisant le développement des liens familiaux et sociaux ;
- d'animation de la vie sociale prenant en compte la demande des habitants et favorisant le développement de la vie associative.

Ses orientations et missions sont définies dans un document de référence, le **Projet social**, soumis à l'agrément de la Caf.

Il a le soutien et la participation financière de la CAF, de Meurthe-et-Moselle, du Conseil Départemental de Meurthe-et-Moselle, du SIVU Saint-Michel Jéricho et des communes de Saint-Max et de Malzéville. Son fonctionnement quotidien est assuré par **le gestionnaire Léo Lagrange** depuis 1997 qui met à disposition une équipe de professionnels.

Ces derniers soutiennent les habitants et les usagers bénévoles qui se retrouvent au sein de **l'Association des Utilisateurs** du Centre Social (A.U.C.S.)

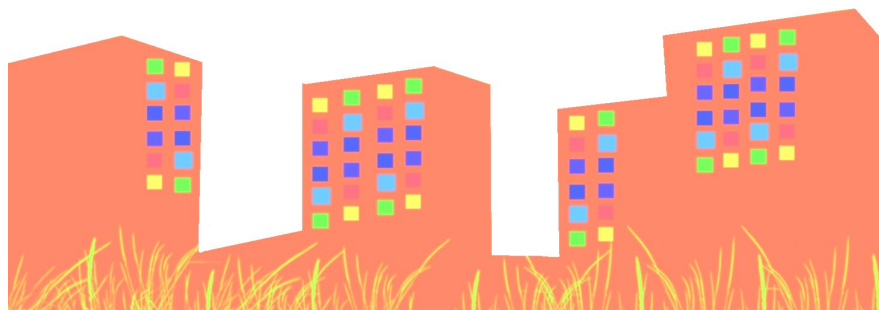

Services

Transport à la demande

Transport individuel pour courses ou démarches, du lieu de domicile au lieu de rendez-vous.

Territoire d'intervention : Saint-Max, Malzéville, Essey-lès-Nancy, Saulxures, Seichamps, Tomblaine, Pulnoy, médecins et hôpitaux de Brabois, Laxou, Maxéville et Haut-du-Lièvre
5€ l'aller-retour (1€ supplémentaire si dépassement de l'heure)

Médiation

Information et accompagnement dans les démarches individuelles et professionnelles.

Jeudi de 13h30 à 17h, sur rendez-vous uniquement, renseignements auprès de Sylvie (03 54 40 67 82)

Vestiaire solidaire

Vente de vêtements à moindre coût.

Renseignements auprès de l'association Interface Solidaire (03 83 21 60 32)

Repair Café

Co-réparation du petit électroménager, encadrée par une équipe de bénévoles, dans une ambiance conviviale.

3^{ème} samedi du mois, hors vacances scolaires de 10h à 12h
Participation libre

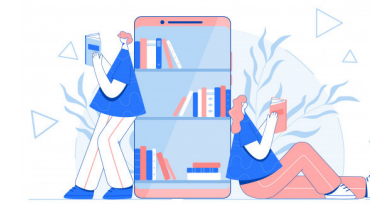

Arbre à livres

Accès et consultation libre. Un livre retiré pour un livre déposé.

Calendrier 2020-2021 Centre de Loisirs

Mercredis

Du mercredi 16 septembre 2020 au mercredi 30 juin 2021, hors période de vacances scolaires.
Inscriptions : au plus tard le lundi 18h, pour le mercredi suivant

Vacances d'Automne

Du lundi 19 octobre au vendredi 30 octobre 2020
Inscriptions : mercredis 30 septembre et 7 octobre 2020

Vacances de Noël

Du lundi 28 décembre au jeudi 31 décembre 2020
Inscriptions : mercredis 2 et 9 décembre 2020

Vacances d'Hiver

Du lundi 22 février au vendredi 5 janvier 2021

Inscriptions : mercredi 3 et 10 février 2021

Vacances de Printemps

Du lundi 26 avril au vendredi 7 mai 2021
Inscriptions : mercredi 7 et 14 avril 2021

Vacances d'été

Du mercredi 7 juillet au vendredi 13 août 2021
Inscriptions : mercredi 16 et 23 juin 2021

Fermeture d'été

Du lundi 16 août au vendredi 27 août 2021



Familles

Ateliers parents-enfants

Accueil des parents accompagnés de leurs enfants (moins de 6 ans). Activités socioéducatives et sorties. Rendez-vous à l'appart' (bâtiment Surcouf, appt n°53, 62 rue Colonel Driant, Malzéville).

Mercredi de 9h30 à 11h30

Sorties familles

Programme trimestriel de sorties culturelles et de loisirs, en semaine ou le week-end.

Renseignements et inscription auprès d'Alexandra



Adultes

Atelier vie quotidienne

Temps de rencontre et d'animations autour de thématiques du quotidien : cuisine, bien-être, jeux...
Rendez-vous à l'appart'.

Lundi de 14h à 16h



Atelier langue française

Apprentissage de l'écriture et de la lecture illettrisme, alphabétisation, Français Langue Etrangère, insertion professionnelle. Evaluation obligatoire avant inscription.

Horaires selon niveaux, renseignements auprès de Sylvie (03 54 40 67 82)

Atelier Cuisine

Renseignements auprès d'Alexandra
2€/atelier

Informatique

Utilisation courante de l'outil informatique (hardware et software) et numérique, bureautique, internet et courriels, protection des données personnelles.

Lundi de 14h30 à 16h (Pôle seniors St-Max), jeudi de 14h30 à 16h, renseignements auprès de Stéphane (03 54 40 67 95)
30€/trimestre

Loisirs créatifs

Création d'objets de décoration et de bijoux.

Mardi de 14h30 à 16h
10€/trimestre

Gymnastique

Gym tonique
Lundi de 9h à 10h

Associations

Bien être Solidarité

Sophrologie (06 34 96 87 36)

Country Station

Danse Country (06 32 66 37 64)

Forme et Bien Etre

Gymnastique (06 08 98 94 31)

Gym d'entretien

Mardi de 10h15 à 11h15

Gym seniors

Vendredi de 9h30 à 10h30
30€/trimestre

Marche

Randonnée dans les environs, pour tous niveaux.

Mardi de 14h à 16h
10€/trimestre

Stretching

Etirements et assouplissement de l'organisme.

Jeudi de 18h20 à 19h20
120€/an, 40€/trimestre



Ballerina

Ecole de danse (07 81 01 09 41)

ILMTC Yang Sheng

Taï chi/Qi gong (06 79 08 19 76)

MASC

Danse (03 83 21 93 34)

Enfance

Espace Lecture 0-6 ans

Accès et consultation libre d'albums Jeunesse.

En période scolaire uniquement : lundi, mardi, jeudi et vendredi de 9h à 12h et de 13h30 à 16h

Accès libre



Jeunesse

Aide aux devoirs 11-15 ans

Accueil des collégiens et soutien à la scolarité : réalisation des devoirs et activités culturelles.

Renseignements auprès de Jérôme (03 54 40 67 89)

Hub Léo 11-15 ans

Accueil ados : lieu d'échange et d'activités autour de la citoyenneté et du numérique. Rendez-vous à l'appart'.

Centre de loisirs 3-10 ans

Activités et sorties adaptées à l'âge, au rythme et aux envies des enfants, basées sur la Charte Qualité Enfance Léo Lagrange.

Mercredi de 8h à 18h en période scolaire, du lundi au vendredi de 8h à 18h en période de vacances. Renseignement auprès de Nicolas (03 54 40 67 91)
3,5-6-8,5-11€/jour avec repas

Mercredi de 14h à 18h en période scolaire, du lundi au vendredi en période de vacances.

Tarifs selon l'activité

Chantier Jeunes 11-18 ans

Accompagnement et mise en œuvre de projets et chantiers contreparties pour ados.

Renseignements auprès de Jérôme (03 54 40 67 89)

